

Convite

Seminário: “ Os Desafios de Kyoto e as Oportunidades de Mercado no Brasil”

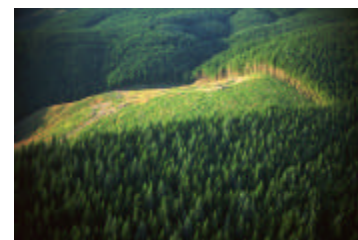

Práticas fundamentais para aprovação de projetos de MDL no MCT e Executive Board

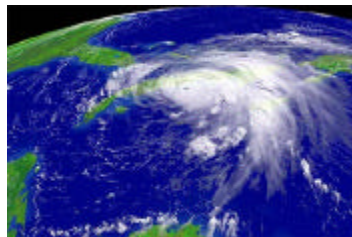
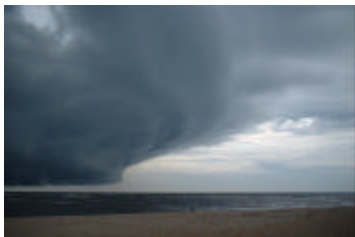

Transpondo os obstáculos existentes em projetos de MDL e reduzindo o seu tempo para aprovação



Aprovando projetos de Reflorestamento e Florestamento na Bolsa de Chicago



LULUCF e Small Scale: aprovando projetos de acordo com o Protocolo de Kyoto

Obtendo os melhores valores em CER's de acordo com as fases de um projeto de MDL



O Gás Natural como alternativa energética para a economia brasileira e o contexto de Kyoto

PROGRAMA

- 08:30 **Recepção & Welcome Coffee**
- 09:00 Abertura do Seminário: Dr. Eugenio Singer
- 09:10 Abertura de “honra” pelo Secretário Estadual do Meio Ambiente Prof. Doutor José Goldemberg
- 09:30 Dr. Ildo Sauer - MDL e Gás Natural o caso da RMSP
- 10:10 **Coffee-Break**
- 10:25 Dr. Lourival Carmo Mônaco - Integração de Ciência e Tecnologia e Mudanças Climáticas
- 11:10 Dr. Roberto Schaeffer - MDL no Painel Metodológico
- 12:00 **Almoço**
- 14:00 Braulio Pikman – Gestão Integrada de Emissões Atmosféricas e os Mecanismos de Kyoto
- 15:00 Alan Riddell - Estruturação Financeira de Projetos MDL
- 15:45 **Coffee-Break**
- 16:00 Dr. Ludovino Lopes - Kyoto: Dispositivos Legais e Questões Práticas
- 16:45 Walfredo Schindler - Projetos de Remoção de CO2 na Bolsa de Chicago
- 17:30 Divaldo Rezende – LULUCF, Projetos Pequena Escala & O Carbono Social/Hexagon
- 18:10 **Encerramento do Seminário**

PALESTRANTES CONVIDADOS

- Prof. Dr. José Goldemberg - SMA SP
- Dr. Eugenio Singer - ERM
- Dr. Ildo Sauer - PETROBRAS
- Dr. Lourival Carmo Mônaco – SC&T SP
- Dr. Roberto Schaeffer – COPPE Meth Panel/Executive Board/UNFCCC
- Braulio Pikman – ERM Meth Panel/Executive Board/UNFCCC
- Alan Riddell –SFA/ KPMG
- Dr. Ludovino Lopes MENEZES e LOPES ADVOGADOS
- Walfredo Schindler - FBDS CCX / Bolsa de Chicago
- Divaldo Rezende ECOLÓGICA NETWORK

Local: Hotel Hilton São Paulo Morumbi

Endereço: Av. das Nações Unidas, 12901

Data: 07 de Outubro de 2005

Horário: 8:00 às 18:30h

Investimento: R\$ 490,00

Informações e Inscrições:

Tel. 11 5095-7909 com Solange

Seminário

“ MDL : Os Desafios de Kyoto e as Oportunidades de Mercado no Brasil”

Ficha de Inscrição 2005 - SP

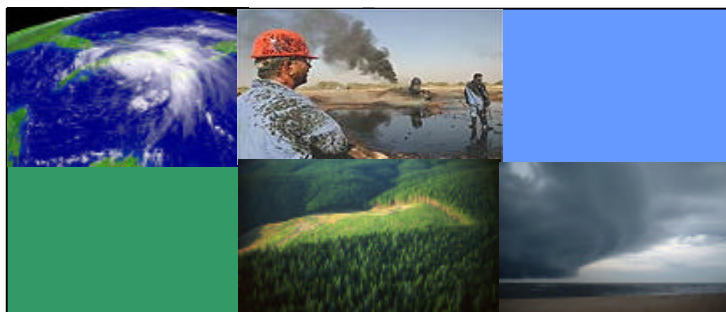

Nome			
E-mail Comercial			
Cargo:		Dep.	
DDD	Fone	Ramal	Fax
Empresa			
Endereço:			Bairro
Cidade	CEP		UF
Emitir NF em nome de			
CNPJ/CPF nº		I.E.	
Pessoa Responsável pela inscrição			
DDD	Fone	E-mail Comercial	

A ficha de inscrição deve ser preenchida, assinada e encaminhada pelo Fax 11 5095-7925 ou e-mail: karen.komatsu@erm.com

O pagamento deverá ser efetuado através de depósito bancário – Banco Itaú – agência 0160 – C/C 71341-8 - ERM BRASIL LTDA – CNPJ 65.456.832/0001-62 - **devendo o comprovante ser enviado por fax.**

Substituições e Cancelamentos: Deverão ser comunicados **72h úteis** antes do evento. Caso o cancelamento seja efetuado após este prazo e até **48 horas úteis** antes do evento, será cobrado 20% do valor da inscrição, referente a gastos administrativos. Após este prazo ficamos impossibilitados de reembolsar alguma importância, todavia outra pessoa poderá assistir o evento, devendo ser enviado 12h antes do evento o nome do substituto por e-mail .

Informações e inscrições:

ERM

Fone: 11 5095-7909 com Solange ou Karen – Fax: 11 5095-7925

E-mail: karen.komatsu@erm.com

DE ACORDO

Uma joint venture da Semco
e Environmental Resources
Management Group



ERM

Para uso da ERM

Wo –

– valor R\$

– Emitir NF c/ vencimento para

Seminário MDL
Hilton São Paulo Morumbi
Av. das Nações Unidas, 12901
São Paulo - SP

