

Matrículas 03 e 04/03/2008

O procedimento de matrícula é idêntico ao de inscrição.

1. O aluno deverá entregar uma foto 2x2 até o primeiro dia de aula.
2. A matrícula poderá ser feita por outra pessoa por meio de instrumento particular de procuração.
3. O aluno, cujo curso for custeado por uma empresa, deverá preferencialmente encaminhar a carta de compromisso da empresa, garantindo a confirmação de sua matrícula, por fax ao nº. 3527-1394 ou entregá-la pessoalmente à CCE, no prazo de 24 horas. Caso não seja possível, favor entrar em contato com a CCE. A carta deverá conter CNPJ, Inscrição Estadual ou Municipal e endereço para cobrança.



Investimento

O curso poderá ser pago em 18 parcelas de R\$ 594,00, sendo a primeira no ato da matrícula e as restantes nos meses subseqüentes.

Aceita-se pagamento com cartões de crédito American Express, Mastercard e Visa.

Certificado

A avaliação em cada módulo ficará a critério do respectivo professor, e poderá incluir seminários, participação em discussões, resenhas, trabalhos de pesquisa, provas, arguições, etc. Os alunos deverão manter um coeficiente de rendimento igual ou maior que sete e a nota mínima para aprovação em cada módulo é seis. A submissão e aprovação de um trabalho de conclusão serão exigidos para obtenção do certificado.

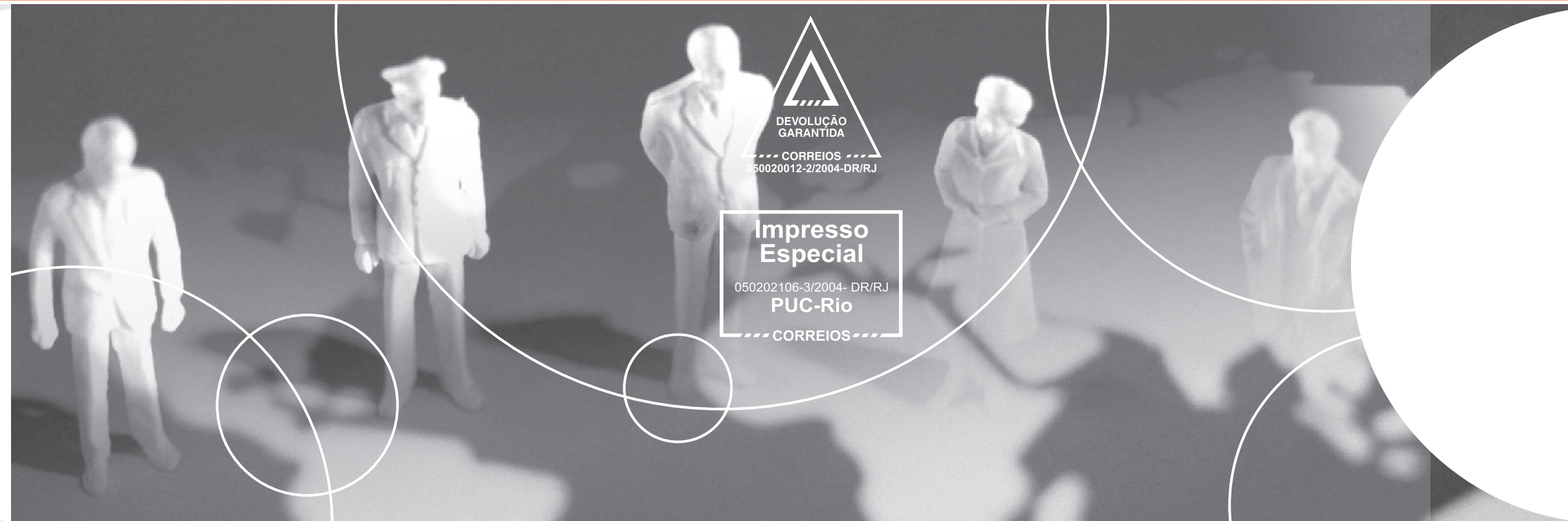

UNIDADE GÁVEA
R. Marquês de São Vicente, 225
Casa XV Gávea/RJ 22451-041
UNIDADE CENTRO
Av. Marechal Câmara, 186
7º andar Centro/RJ 20020-080
UNIDADE CAXIAS
R. Benjamin da Rocha Junior, 6 - São Bento
Duque de Caxias/RJ 25045-010
UNIDADE BARRA
Av. das Américas, 1650 2º andar Bl.1
Barra de Tijuca/RJ 22640-101

Financie a sua Pós-Graduação pela CAIXA ECONÔMICA FEDERAL. Acesse: www.cce.puc-rio.br/financiamento.htm

Informações: www.cce.puc-rio.br
0800 970 9556 e-mail: info@cce.puc-rio.br

As Relações Internacionais Contemporâneas

Atores e Processos

instituto de relações internacionais

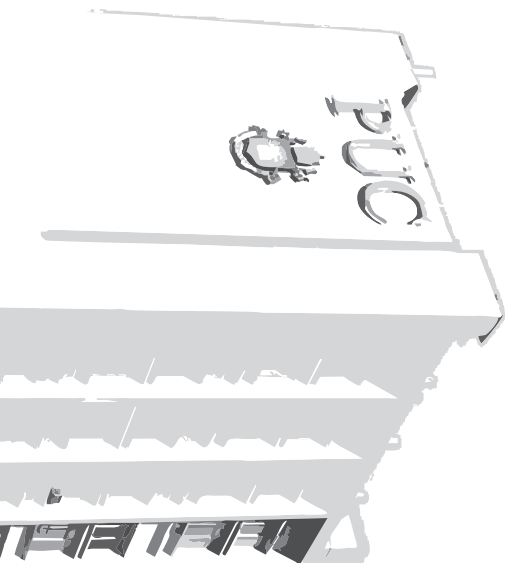

AC PUC
22451-970 Rio de Janeiro - RJ

CARTÃO RESPONDA NÃO É NECESSÁRIO SELAR
O SELO SERÁ PAGHO PELA Faculdades Católicas



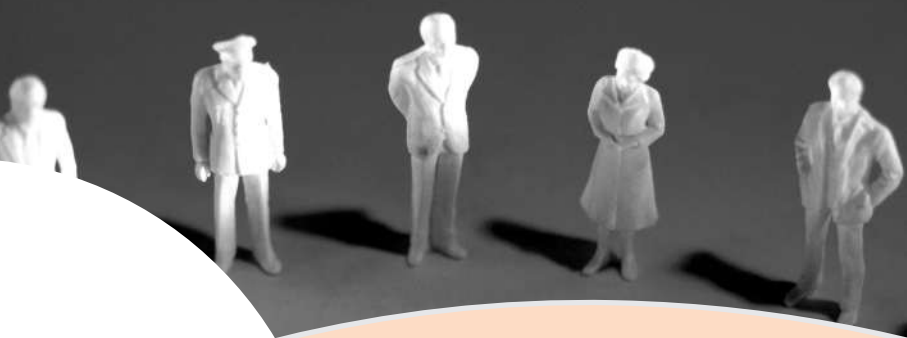

As Relações Internacionais Contemporâneas Atores e Processos

Local

Rua Marquês de São Vicente, 225
casa XV - Gávea/RJ

Período de Aulas

De 10/03 a 02/07/2008 (1º período)
2ª a 5ª feira das 19:00 às 22:00h

Objetivo

O curso busca capacitar profissionais que trabalham com questões relativas às relações internacionais contemporâneas, incluindo professores, jornalistas, militares e diplomatas, assim como estudantes de graduação e pós-graduação de áreas afins que desejam obter maiores conhecimentos sobre os temas abordados. Os módulos oferecidos visam explorar de forma crítica os principais processos e eventos do período pós-guerra fria concernentes à economia política internacional, à globalização, às relações transnacionais, ao regionalismo, à segurança internacional e à política externa. Estudos de caso detalhados serão realizados no decorrer dos cursos. Embora seu conteúdo seja essencialmente empírico, suas implicações normativas e teóricas também serão abordadas. O curso combina elementos dos programas de graduação e pós-graduação strictu-sensu do IRI e visa satisfazer à demanda de estudantes que buscam formação mais abrangente sobre temas atuais das Relações Internacionais.

Programa

Economia Política Internacional

- 1 - O Sistema Financeiro Internacional
- 2 - Relações e Instituições Comerciais
- 3 - Empresas Multinacionais e Investimentos Estrangeiros Diretos

Globalização e Transnacionalização

- 4 - Globalização, Democracia e Direitos Humanos
- 5 - Organizações Não-Governamentais e a Sociedade Civil Global
- 6 - Globalização e Meio-Ambiente

Regionalismo

- 7 - A União Européia
- 8 - Integração Regional nas Américas

Segurança Internacional

- 9 - A Agenda de Segurança Internacional no Pós-Guerra Fria
- 10 - Nacionalismo, Etnia e as Guerras do Pós-Guerra Fria
- 11 - O Terrorismo e o Crime Organizado Transnacional
- 12 - Análise dos Conflitos Internacionais Atuais e sua Resolução

Política Externa

- 13 - Política Externa Brasileira Contemporânea
- 14 - A Política Externa dos Países Latino-Americanos
- 15 - Política Externa dos Estados Unidos
- 16 - Governos Subnacionais e Relações Internacionais

Trabalho de Conclusão

Organização do Curso

O curso é composto por 16 módulos, os quais são todos obrigatórios. A carga horária corresponde a 382 horas, sendo 378 horas de aulas e 4 horas de orientação para o trabalho de conclusão.

Coordenação

André de Mello e Souza - Ph.D., Stanford University, EUA

Corpo Docente

Alexandra Mello - Mestre, PUC-Rio

André de Mello e Souza - Ph.D., Stanford University, EUA

Andréa Pontual - Mestre, IUPERJ

Andréa Ribeiro Hoffman - Ph.D., Universität Tübingen, Alemanha

Guilherme Nunes - Mestre, FGV

João Daniel Almeida - Mestre, PUC-Rio

João Pontes Nogueira - Ph.D., Denver University, EUA

José María Gómez - Ph.D., Université Catholique de Louvain, Bélgica

Kai Michael Kenkel - Ph.D., Université de Genève (IUHEI), Suíça

Leane Cornet Naidin - Ph.D., UFRJ

Mônica Herz - Ph.D., London School of Economics and Political Science, Inglaterra

Mônica Salomón - Ph.D., Universidad Autónoma de Barcelona, Espanha

Nizar Messari - Ph.D., University of Miami, EUA

Silvia Lemgruber - Mestre, PUC-Rio

Inscrições até 29/02/2008

Taxa de inscrição: R\$ 30,00

A taxa de inscrição só será devolvida em caso de cancelamento do curso pela PUC-Rio.

1. Pela Internet: www.cce.puc-rio.br

2. Pela Central de Atendimento: 0800 970 9556

3. Comparecimento do candidato à CCE:

- Rua Marquês de São Vicente, 225/casa XV Gávea/RJ

- Av. Marechal Câmara, 186/7º andar Centro/RJ

Seleção

Será exigido de todos os candidatos o diploma de curso de graduação, em qualquer área do conhecimento. A seleção dos candidatos se dará com base na análise de currículos e históricos escolares.

Resultado da Seleção: 03/03/2008

Documentos Necessários

- Cópia do diploma de Graduação Plena (ou da declaração de conclusão, indicando que o diploma está em andamento);
- Cópia do Histórico Oficial de graduação;
- *Curriculum Vitae*;
- Carta do candidato apresentando as suas razões para participar do curso.
- Documento de identidade e CPF.

A documentação necessária deverá ser entregue pessoalmente, pelo correio ou enviada por fax (21) 3527-1394.

Obs. Para as inscrições efetuadas pela Internet ou Central de Atendimento (0800 970 9556), a documentação necessária para seleção poderá ser entregue até 3 (três) dias após a sua inscrição.

O aluno inscrito no último dia de prazo, assim como os que se inscreverem nos Balcões de Atendimento da CCE, deverão apresentar, obrigatoriamente, a documentação no ato da inscrição.



Para receber informações sobre nossos cursos preencha todos os campos desse cartão.

Nome _____
 End. _____
 Nº _____ Bairro _____ Cep. _____
 Cidade _____ UF _____ DDD _____ Tel. Res. _____
 Tel. Com. _____ Cel. _____ Nasc. ____/____/____
 e-mail _____ Área de Atuação _____

Indique suas áreas de interesse

- Artes e Design
- Bioética
- Comunicação
- Direito
- Economia
- Educação
- Empreendedorismo
- Engenharia Civil
- Engenharia Elétrica
- Engenharia Industrial
- Engenharia Mecânica
- Filosofia
- Geografia e Meio Ambiente
- História
- Informática
- Letras
- Odontologia
- Psicologia
- Serviço Social
- Sociologia
- Telecomunicações

Qual o local da sua preferência? Gávea Centro Caxias Barra Indiferente

Qual a sua preferência de horário? Manhã Tarde Noite Sábado

