



**Redes e  
Desenvolvimento**

# **As Redes na Promoção do Desenvolvimento Sustentável: Promessas e Desafios**

**Dr Paulo Sérgio de Oliveira e Costa**

Secretário Municipal de Assistência e Desenvolvimento Social

São Paulo, 30 de julho de 2008



É a política de proteção às pessoas, às circunstâncias e dentre elas, o seu principal núcleo de apoio: **a família**. Tem como estratégia a maior aproximação possível do cotidiano das pessoas, na tentativa de atentar para os riscos sociais nele constituídos.

## Constituição



Lei Orgânica da Assistência Social - LOAS (1993)



Política Nacional da Assistência Social – PNAS (2004)



Sistema Único da Assistência Social – NOB/SUAS (2005)



Plano Nacional de Assistência Social (2006)



### SUAS

- **Unidade de concepção**
- **Integração**
- **Intersetorialidade**
- **Modelo socioassistencial** – propicie condições para a aquisição de potencialidades, desenvolvimento de habilidades e autonomia dos cidadãos, rompendo com a lógica dos segmentos.

# SUAS – Controle Social

Prevê o controle social por meio de:

- Comissões
- Conselhos
- Conferências

## Conselhos de Assistência Social

Os Conselhos Nacional, Estadual, do Distrito Federal e Municipais são instâncias deliberativas do Sistema descentralizado e participativo da Assistência Social, regulamentado na PNAS/2004 na forma do SUAS. O Conselho Nacional Assistência Social, instituído pela LOAS, e os Conselhos das demais esferas, tratados na referida Lei e instituídos por legislação específica, tem caráter permanente e composição paritária entre governo e sociedade civil.

### Matricialidade sociofamiliar

[...] Faz-se primordial sua centralidade no âmbito das ações da política de assistência social, como espaço privilegiado e insubstituível de proteção e socialização primária, provedora de cuidados aos seus membros, mas que precisa também ser cuidada e protegida [...] (PNAS, 2004, p.35).

### Territorialização

Sistema descentralizado supõe pensar a política pública a partir do território, com significado vivo a partir dos "atores que dele se utilizam", conhecer a sua dinâmica, as relações, as necessidades, as potencialidades, as peculiaridades do território vivido.(PNAS, 2004, P.37 apud SANTOS).

### Articulação intersetorial

[... ] A gravidade dos problemas sociais exige que o Estado estimule a sinergia e gere espaços de colaboração, mobilizando recursos potencialmente existentes na sociedade....ações integradas, de modo a multiplicar seus efeitos e chances de sucesso [...] (PNAS, 2004, p.41)



# Rede - conceito

**REDE** → estrutura maior de suporte e viabilização da dinâmica de funcionamento de múltiplas conexões  
*expressão real e concreta da visão sistêmica*

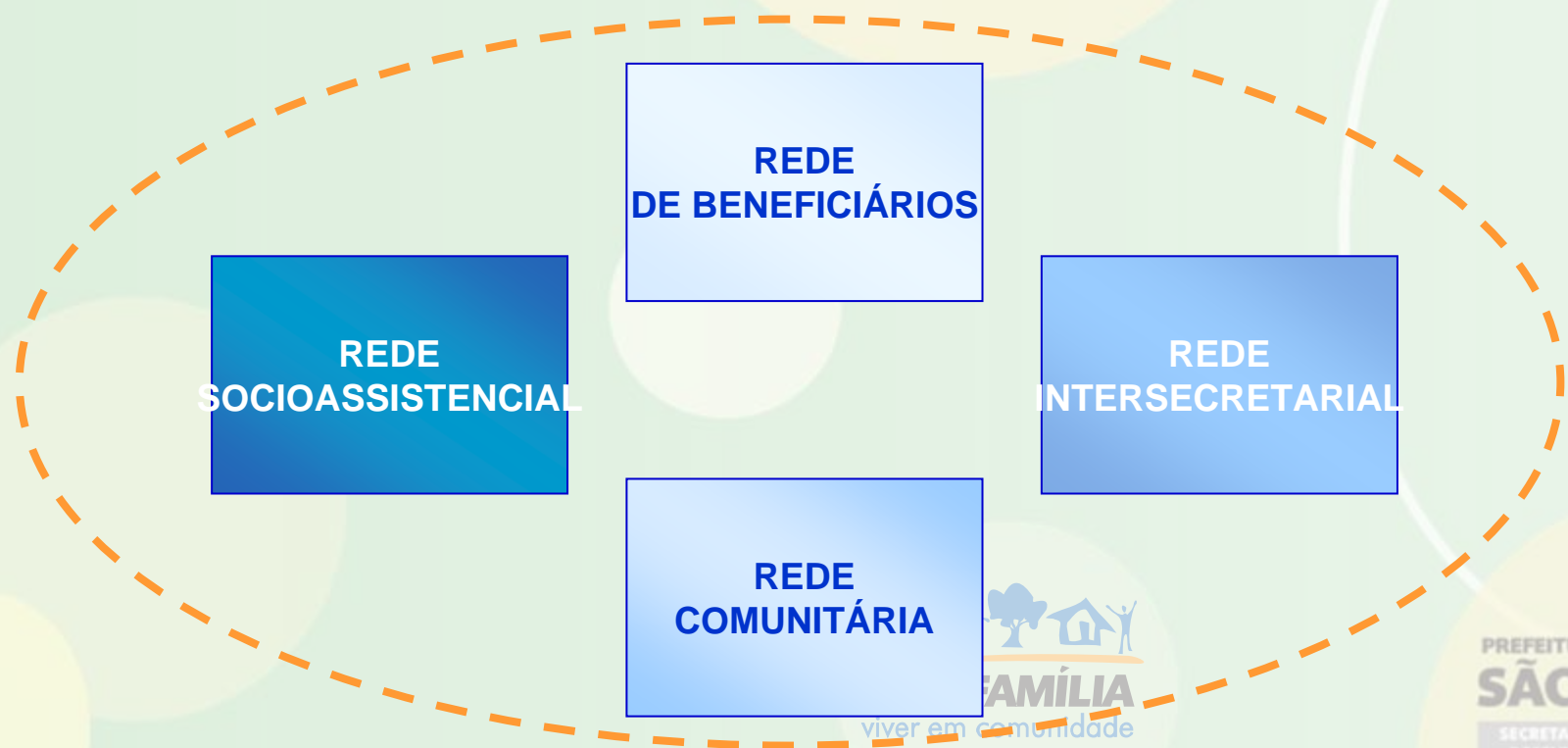

**Sistema aberto que através de um intercâmbio dinâmico entre seus integrantes e com integrantes de outros grupos possibilita a potencialização dos recursos que possuem.**

**Cada membro de uma família, de um grupo, de uma instituição se enriquece através das múltiplas relações que cada um desenvolve.**

**Implica, portanto, um processo permanente tanto individual como coletivo.**

**Dabas:2001**

- **Inter-relação**
- **Integração**
- **Qualquer alteração numa das partes se reflete na totalidade**
- **Unidade x diversidade**
- **Dinâmico**
- **Pensamento de processo**
- **Organização, competências específicas**
- **Todos são importantes – tem o seu papel**

### FUNDAMENTOS BÁSICOS

◆ A rede social é uma **comunidade**

*pressupõe identidades e normas a serem acordados pelo coletivo responsável*

**PADRÕES DE CONVIVÊNCIA E PRODUÇÃO CONSTRUÍDOS E INTROJETADOS POR TODOS**

◆ Origem a partir de um objetivo comum

*Sem intencionalidade uma rede não existe como um sistema vivo*

# Rede Social

## *Construindo o conceito*

- ◆ **Valores compartilhados**
- ◆ **Participação**
- ◆ **Gestão compartilhada**
- ◆ **Conectividade**
- ◆ **Descentralização e capilaridade**
- ◆ **Dinamismo**

# Rede Local de Intervenção

parâmetros de construção - componentes estratégicos

**PARÂMETRO  
PRAGMÁTICO**



**Forma organizativa  
elementos e vínculos  
eixo condutor**

**Quem?**

**Como?**

**Com que fins?**

**PARÂMETRO  
ÉTICO**



**A questão dos valores  
a lógica dos direitos**

**PARÂMETRO  
ESTÉTICO**



**Expressão concreta da dinâmica  
Pró atividade  
Mecanismo de excelência da Assistência Social**



**PREFEITURA DA CIDADE DE  
SÃO PAULO**

SECRETARIA DE ASSISTÊNCIA E  
DESENVOLVIMENTO SOCIAL

# Rede Local

## características

- ◆ **Tem qualidade territorial**
- ◆ **Tem assento institucional na Municipalidade – concretiza-se em Programas e Projetos**
- ◆ **Articula executores de políticas públicas - sociedade civil ou Estado**
- ◆ **Está aberta a participação de organizações comunitárias**
- ◆ **Dialoga com todas as instâncias governamentais**
- ◆ **É expansiva**
- ◆ **É focal - melhoramento nas condições de bem estar das famílias pobres**

1. Atores
2. Relações
3. Recursos
4. Regras
5. Percepções
6. Produtos

### ETAPAS NO DESENVOLVIMENTO ARTICULADO DE UMA REDE

#### **Reconhecimento**

*aceitação da existência do outro*

#### **Conhecimento**

*partilhar informações*

#### **Colaboração**

*ajuda esporádica*

#### **Cooperação**

*compartir atividades e recursos*

#### **Associação**

*compartir objetivos e projetos*



# AÇÃO FAMÍLIA

viver em comunidade



PREFEITURA DA CIDADE DE  
**SÃO PAULO**

SECRETARIA DE ASSISTÊNCIA E  
DESENVOLVIMENTO SOCIAL

# Mapa de rede

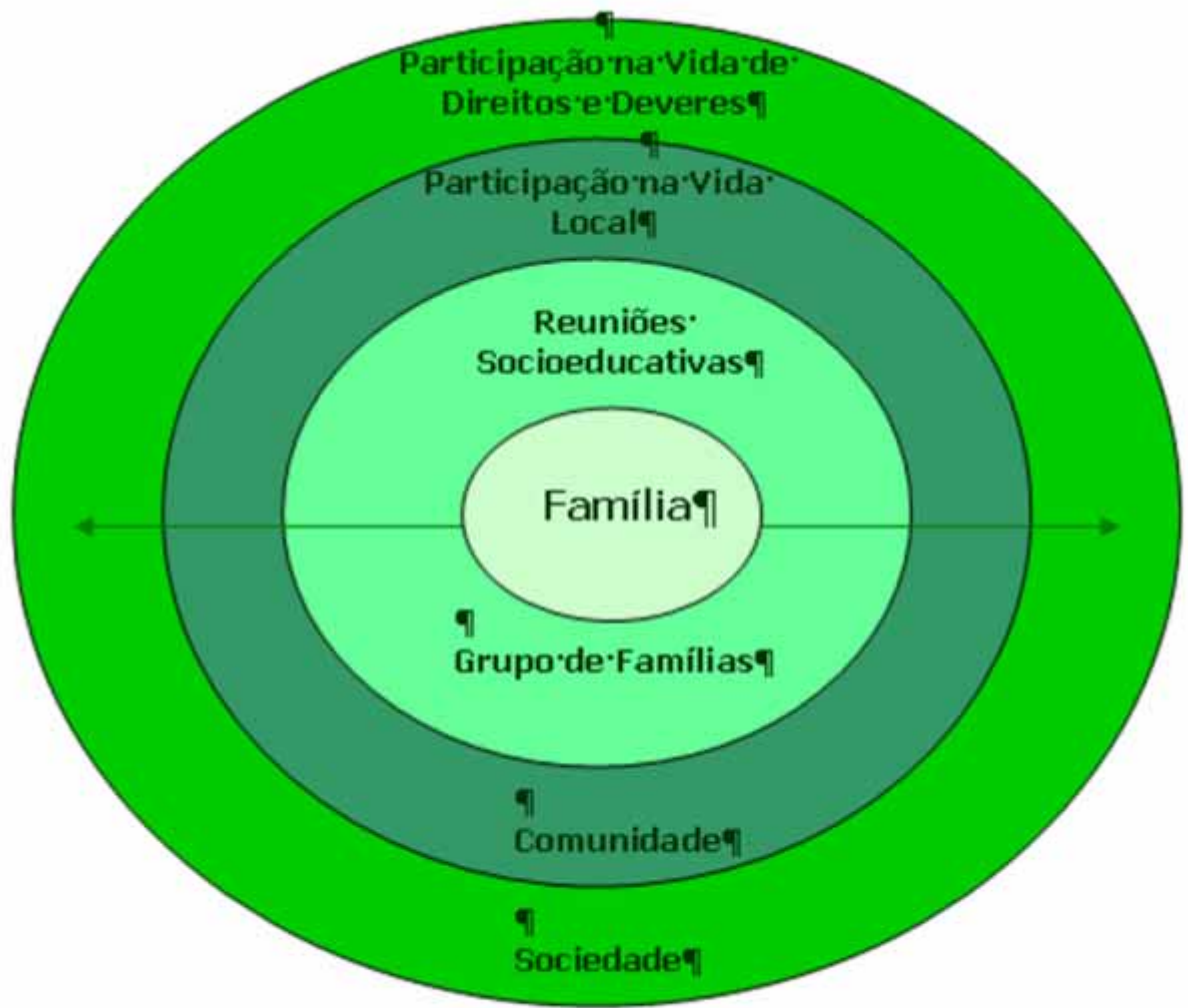

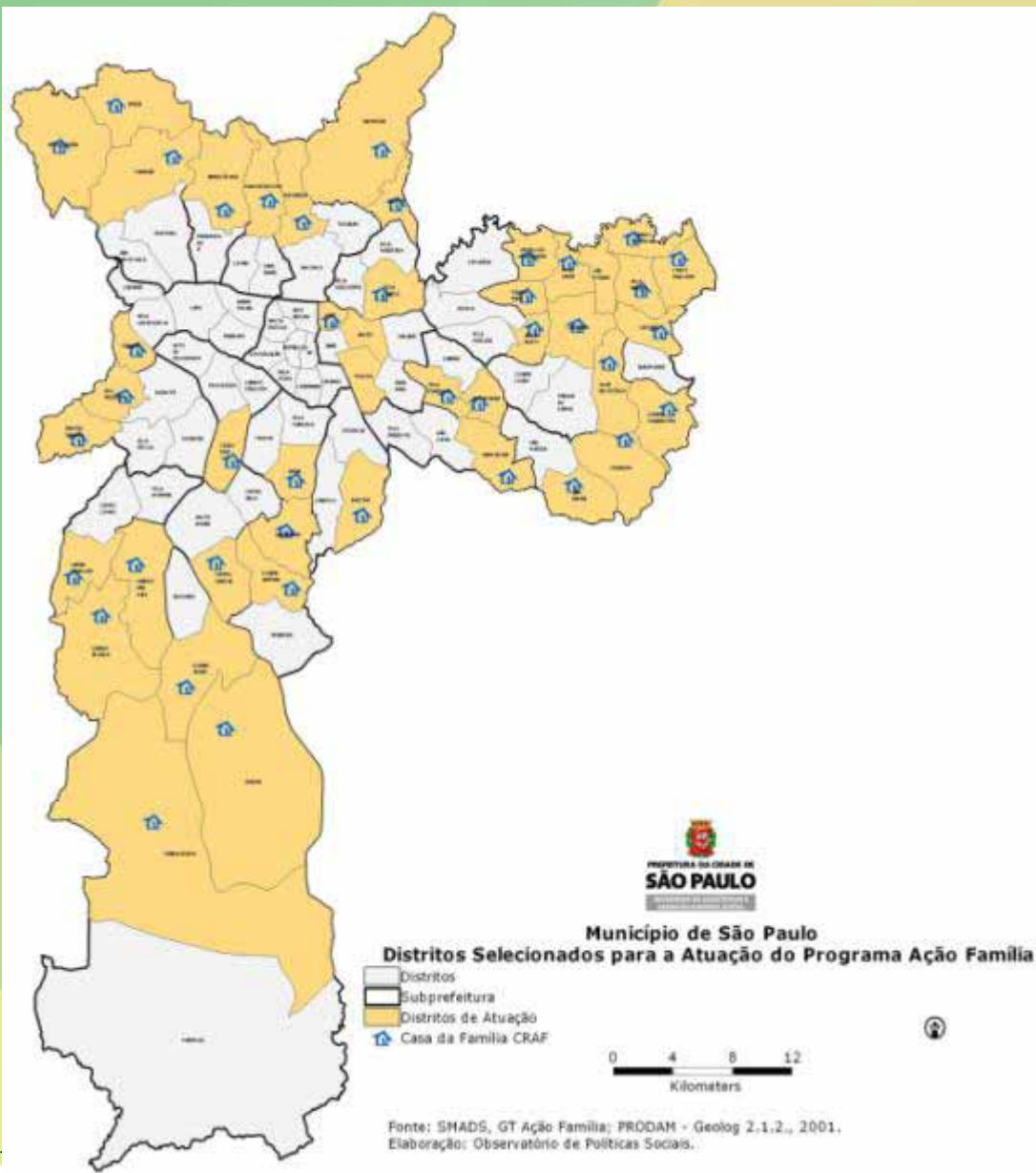

31 Subprefeituras

40 Distritos

58 Casas da Família

7 Escritórios de  
Inclusão Social

- Tem como centro das ações o núcleo familiar, as comunidades e a intervenção em redes.
- Vai além do benefício financeiro e da cobrança de contrapartidas.
- Investe no atendimento domiciliar e no acompanhamento sócio-educativo e, acima de tudo, aposta na intersectorialidade.



# Focos de Atenção



**Não existe uma solução única ou simples para o enfrentamento da pobreza – os diferentes obstáculos requerem ações articuladas com diferentes setores.**

# Comissão Intersecretarial

## Comissão Intersecretarial de Articulação do Programa Ação Família – viver em comunidade

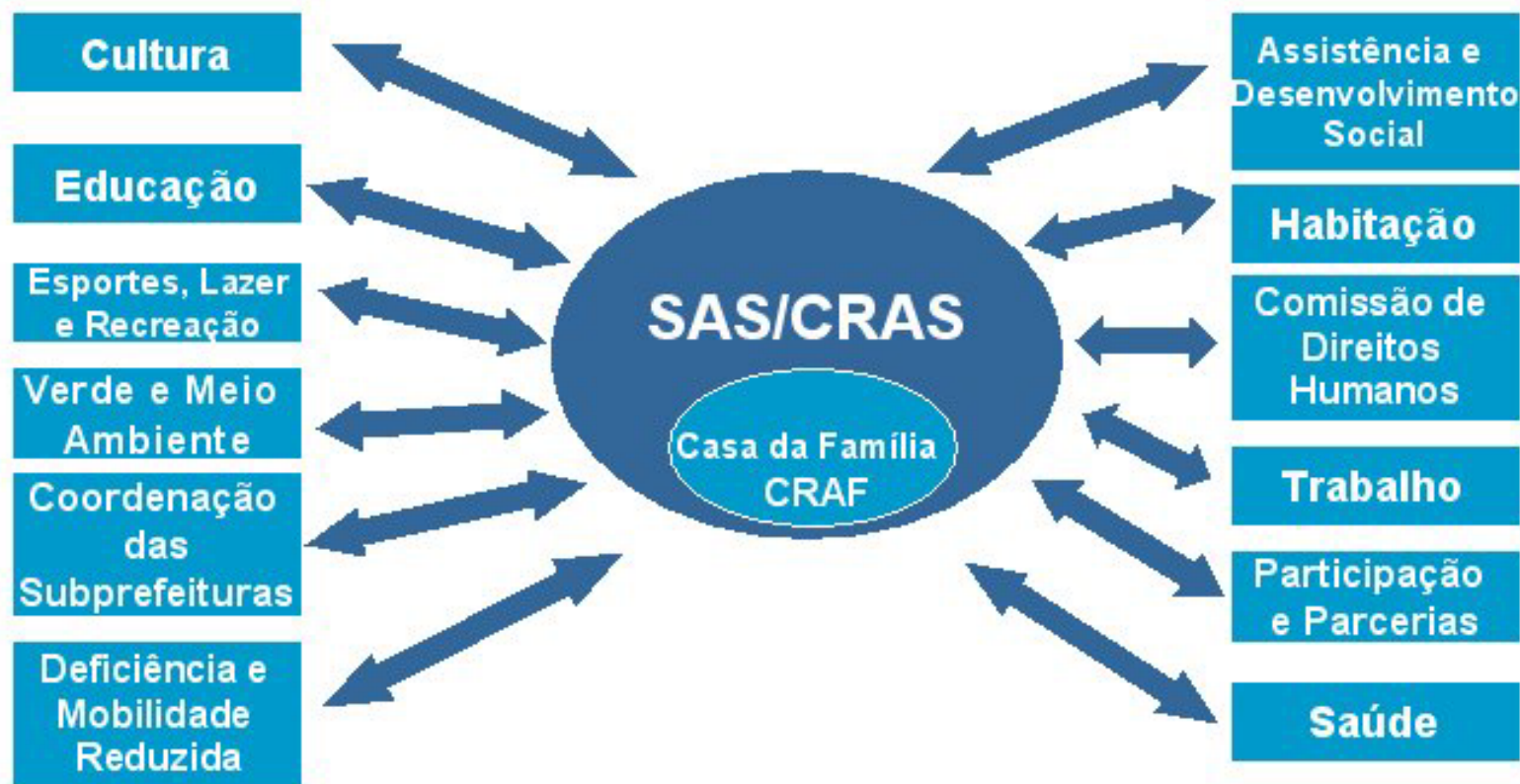

# Comissão Local

*espaço de diálogo e de negociações*



Espaços legítimos para discussão identificação de problemas na comunidade das quais participam famílias, representantes de equipamentos públicos e de organizações sociais.

- **586 parceiros locais que contribuem para o desenvolvimento do Programa nos territórios**
- **Resultado positivo da atuação em rede**
- **Parceiros reconhecidos pelo Programa (certificados)**



Sua participação faz a diferença para todos que vivem ao seu redor

A Secretaria Municipal de Assistência e Desenvolvimento Social da cidade de São Paulo e o **Programa Ação Família - viver em comunidade**, reconhecem a sua contribuição para o processo de construção da cidadania e fortalecimento dos vínculos familiares e comunitários do nosso município.

O apoio que você dá a **Casa da Família - Centro de Referência Ação Família - CRAF** de sua região propicia uma mudança de atitudes, criando bases sólidas e o compromisso com a construção de um mundo melhor.

**Paulo Sérgio de Oliveira e Costa**

Secretário Municipal de Assistência e Desenvolvimento Social - SMADS

São Paulo, 15 de julho de 2008





## DRS

### Objetivos:

- promover a inclusão social, por meio da geração do trabalho e renda;
- democratizar o acesso ao crédito;
- impulsionar o associativismo e o cooperativismo;
- contribuir para a melhoria dos indicadores de qualidade de vida.



### Objetivo:

Articular e integrar ações que fortaleçam a família como unidade fundamental do tecido social e ampliar os capitais humano, social e produtivo.



PREFEITURA DA CIDADE DE  
**SÃO PAULO**  
SECRETARIA DE ASSISTÊNCIA E  
DESENVOLVIMENTO SOCIAL



## DRS

### Sustentabilidade dos Planos de DRS:

- economicamente viáveis;
- socialmente justos;
- ambientalmente corretos;
- com respeito à diversidade cultural.



### Dimensões do Programa Ação Família:

- Vida em família;
- Família na comunidade;
- Vida de direitos e deveres.





**DRS**

## Papel do Banco do Brasil:

- atuar como agente catalisador das potencialidades locais e dos diferentes agentes existentes na regiões onde o Banco atua, de forma a promover o seu desenvolvimento sustentável.



## Papel do Programa Ação Família:

- promover intervenções múltiplas que visem fortalecer o núcleo familiar, a sua articulação na rede local e comunitária, e estimular o acesso a serviços, informações e direitos.





# RODA DA CIDADANIA

Rede de Comércio Solidário da Cidade de São Paulo



**Promover a inserção produtiva, a economia e o comércio solidário para alavancar o desenvolvimento econômico e comercial dessas pessoas.**

# Rede da Roda da Cidadania

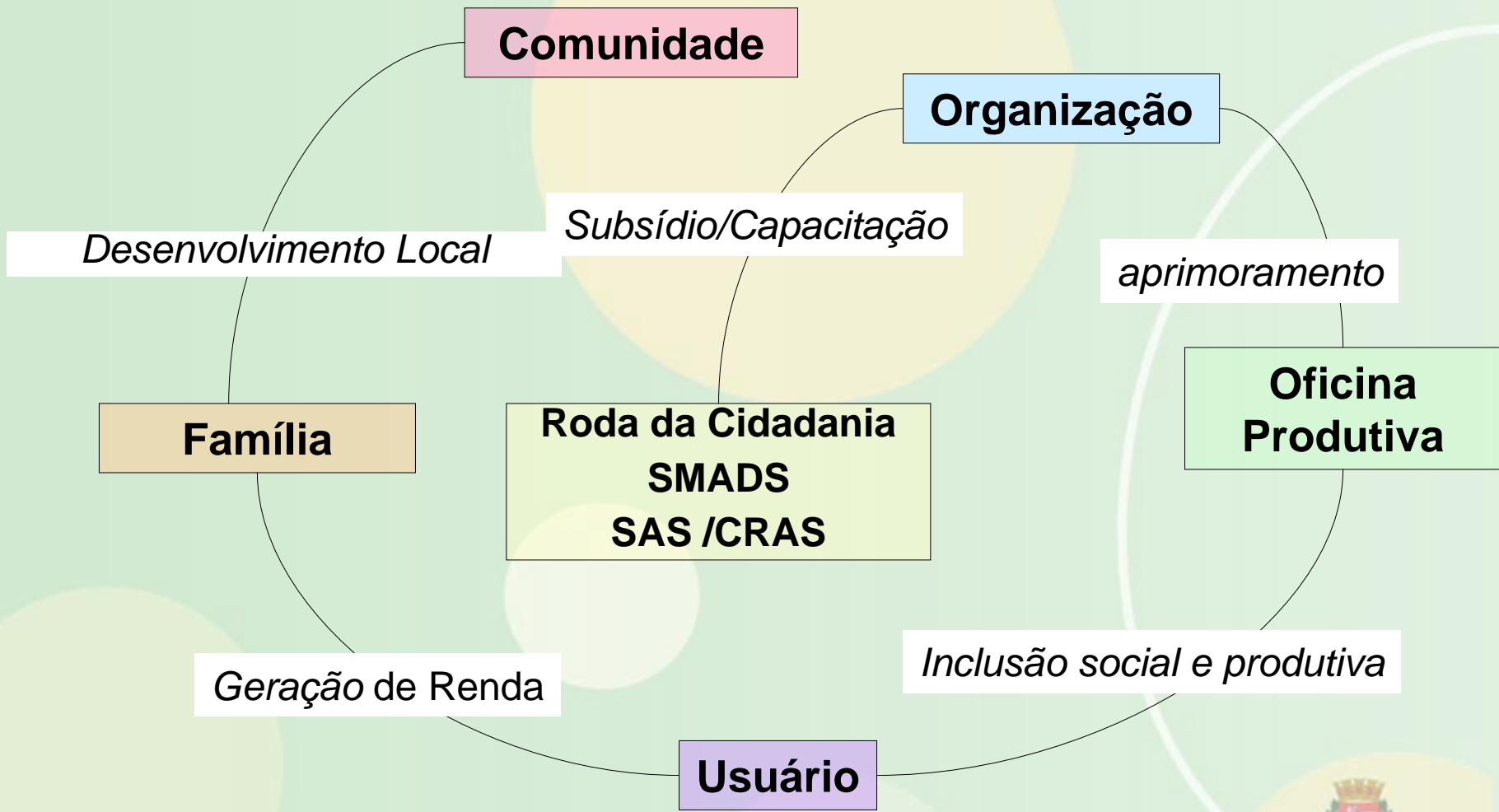

# Rede sustentável na promoção no desenvolvimento humano, social e produtivo

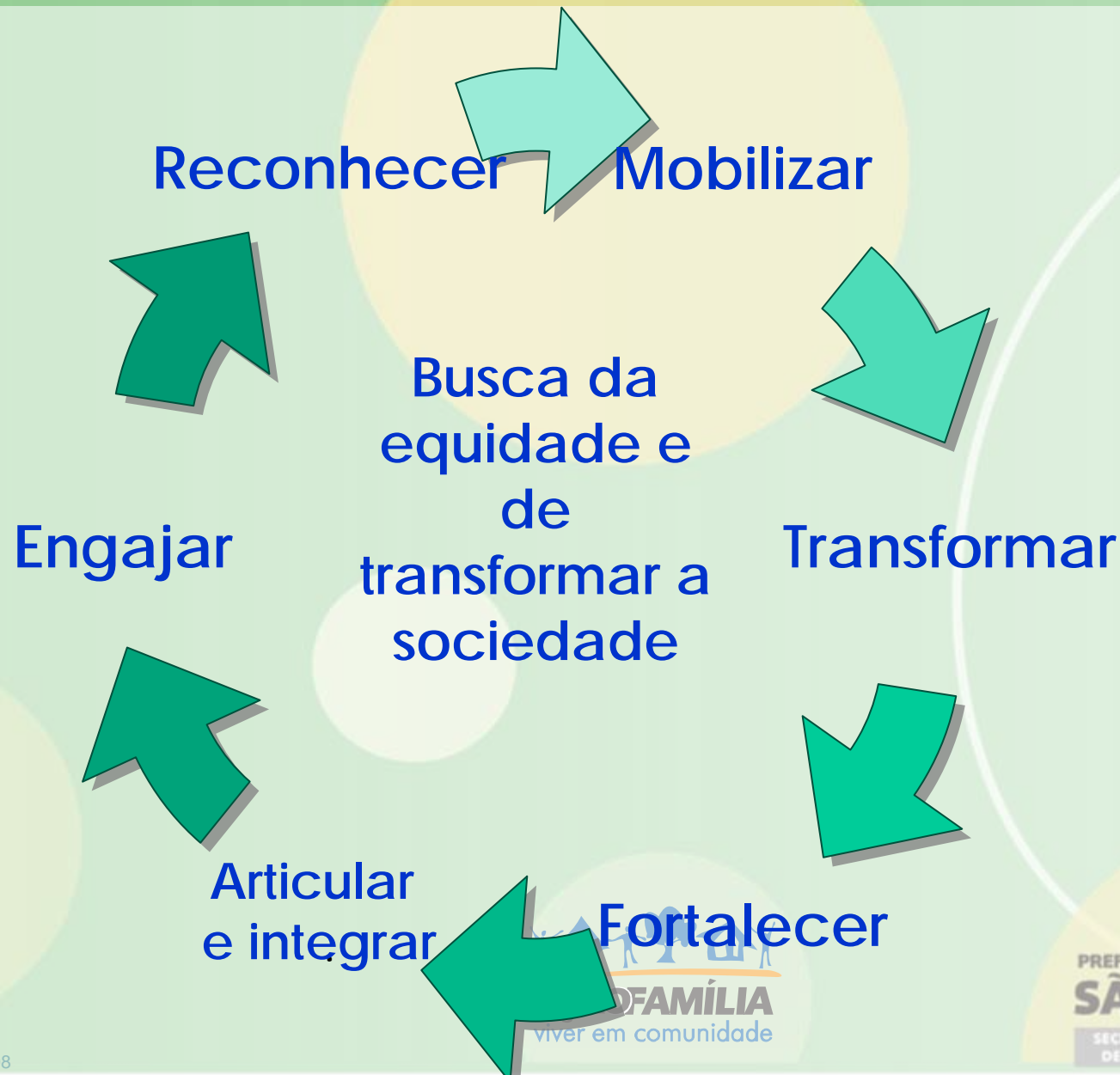

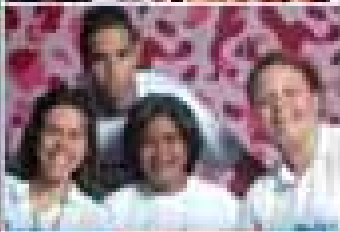
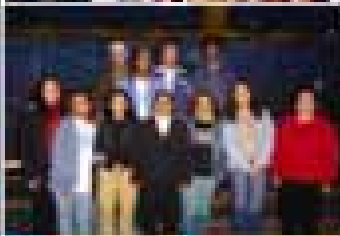
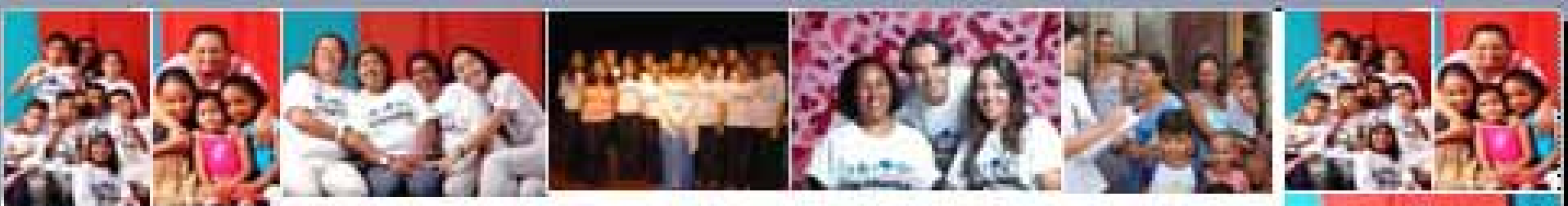

  
**PREFEITURA DA CIDADE DE**  
**SÃO PAULO**  
SECRETARIA DE ASSISTÊNCIA E  
DESENVOLVIMENTO SOCIAL

**Dr. Paulo Sérgio de Oliveira e Costa**

Secretário Municipal de Assistência e Desenvolvimento Social

